



กรมหอสมุดแห่งชาติ  
หอสมุดไทยคดีศึกษา

โครงการปรับปรุง

หอสมุดไทยคดีศึกษา

ศ.ท่าเสา อ.ไทยคดี จ.กาญจนบุรี

# รายการประกอบแบบการดำเนินการทั่วไป

1. การก่อสร้างตามสัญญา ให้เป็นไปตามที่กำหนดในแบบและรายการหากฎว่าแบบและรายการในตรงกันให้ถือเอาส่วนที่เป็นเกณฑ์ โดยเป็นไปตามหลักวิชาการและความเหมาะสม หรือให้อยู่ในดุลพินิจของสถาปนิกหรือวิศวกรเป็นหรือกรรมการผู้ควบคุมงานผู้วินิจฉัย
2. การเปลี่ยนแปลงสิ่งของที่ปรากฏในแบบและรายการหรือมีได้ปรากฏก็ดี อันเป็นส่วนประกอบหรือสร้างผู้รับจ้างต้องจัดหาความในงานนี้ทั้งสิ้น ผู้รับจ้างต้องจัดหาซึ่งฝีมือและแรงงานพร้อมมือ เครื่องจักรที่มีคุณภาพ เพื่อทำการก่อสร้างให้เป็นไปตามรูปแบบและรายการให้เสร็จเรียบร้อยได้มาตรฐานตามกำหนดในระบบ หากวัสดุใดมีอาจจัดหาได้ในท้องตลาดในขณะนั้นและหรือจะใช้วัสดุที่มีคุณภาพเทียบเท่าตามวัสดุที่กำหนดในแบบและรายการจะต้องอยู่ในการพิจารณา และอนุมัติการใช้จากช่างผู้ควบคุมงาน หรือคณะกรรมการตรวจการจ้างก่อน
3. ค่าระดับ ระยะ และขนาดต่าง ๆ ในแบบกำหนดหน่วยเป็นเมตรนอกจากกำหนดให้เป็นอย่างอื่น การปรับฝังและทำระดับทั้งหมดจะต้องได้รับความเห็นชอบจากช่างผู้ควบคุมงานก่อน โดยในระดับที่ทำการก่อสร้างซึ่งควบคุมงานจะเป็นผู้กำหนดในขณะก่อสร้าง
4. ผู้รับจ้างจะต้องจัดหาเครื่องมือจรรยา , ป้ายเตือน , เครื่องป้องกันอุบัติเหตุและสัญญาณไฟ เพื่ออำนวยความสะดวกแก่ผู้สัญจรไปมา ไว้ในบริเวณที่ก่อสร้างจนกว่างานจะแล้วเสร็จ
5. ในขณะก่อสร้างหากเกิดความเสียหายแก่ท่อประปา, สายเคเบิลโทรศัพท์หรือสาธารณูปโภคอื่น ๆ ผู้รับจ้างจะต้องรับผิดชอบและออกค่าใช้จ่ายเองทั้งสิ้น
6. การจัดหาบริเวณเพื่อปลูกสร้างบ้านพักคนงาน โรงเก็บวัสดุหรือโรงงานเพื่อใช้ในการก่อสร้างนี้ จะต้องผ่านความยินยอมและได้รับความเห็นชอบจากช่างผู้ควบคุมงานก่อน
7. เมื่อผู้รับจ้างทำงานเสร็จเรียบร้อยแล้วต้องตกแต่งบริเวณเขตทางหรือพื้นที่ใช้งานระหว่างทำการก่อสร้างให้สะอาดเรียบร้อย
8. ผู้รับจ้างหรือตัวแทนสิทธิในการตรวจสอบคุณภาพวัสดุที่นำมาใช้ในงานนี้และผู้รับจ้างจะต้องอำนวยความสะดวกในการตรวจสอบรวมทั้งการตรวจสอบเครื่องจักรและเครื่องมือ อุปกรณ์โรงงานและส่วนอื่นที่เกี่ยวข้องกับกิจการงานจ้าง โดยผู้รับจ้างจะต้องอำนวยความสะดวกและให้ความร่วมมือจนกว่างานจะเสร็จเรียบร้อย
9. การตรวจสอบคุณภาพวัสดุที่นำมาใช้ในงานนี้และผู้รับจ้างจะต้องอำนวยความสะดวกในการตรวจสอบเครื่องจักรและเครื่องมืออุปกรณ์โรงงาน และส่วนอื่นที่เกี่ยวข้องกับกิจการงานจ้าง โดยผู้รับจ้างจะต้องอำนวยความสะดวกและให้ความร่วมมือจนกว่างานจะเสร็จเรียบร้อย
- 11 การตรวจสอบคุณภาพงาน หากจำเป็นต้องทำการชุดหรือเปิดออก เพื่อการตรวจสอบแล้วเป็นการระของผู้รับจ้างจะต้องจัดทำใหม่ให้เป็นที่เรียบร้อย มีคุณภาพใช้งานได้ กรณีการตรวจสอบนั้นกระทำภายหลังจากงานผ่านการตรวจสอบคุณภาพขั้นต้นไป แล้วเมื่อมีการตรวจสอบว่าคุณภาพของงานใช้ไม่ได้ ผู้รับจ้างจะต้องทำการแก้ไขและดำเนินการใหม่



เทศบาลตำบล  
น้ำตกไทรโยคน้อย

โครงการ

ปรับปรุงศาลากลางเทศบาล

เรียนแบบ

นายไพฑูริย์ แก้วสาร  
นายกเทศมนตรี

วิศวกรโยธา  
นายนิศ งามฤศดา  
สน.๕๖๖๑

ตรวจสอบ

น.บ.  
กองช่าง  
นางนงศรีพรหม โนนสิน

เห็นชอบ

ปลัด  
เทศบาล  
นางสมศรีธรรมสาร-สุคนธ์น้อย

อนุมัติ

รองนายก  
เทศบาล  
นายไพฑูริย์ มิ่งเกษม

รองนายก  
เทศบาล  
นายธีระชา วงษ์จีน

นายก  
เทศบาล  
นางลัดดา สุกันต์

แบบแสดง  
รายการประกอบแบบ  
ทั่วไป

วันที่อนุมัติ

SCALE 1 : 100

แผ่นที่

1

จำนวนแผ่น

10

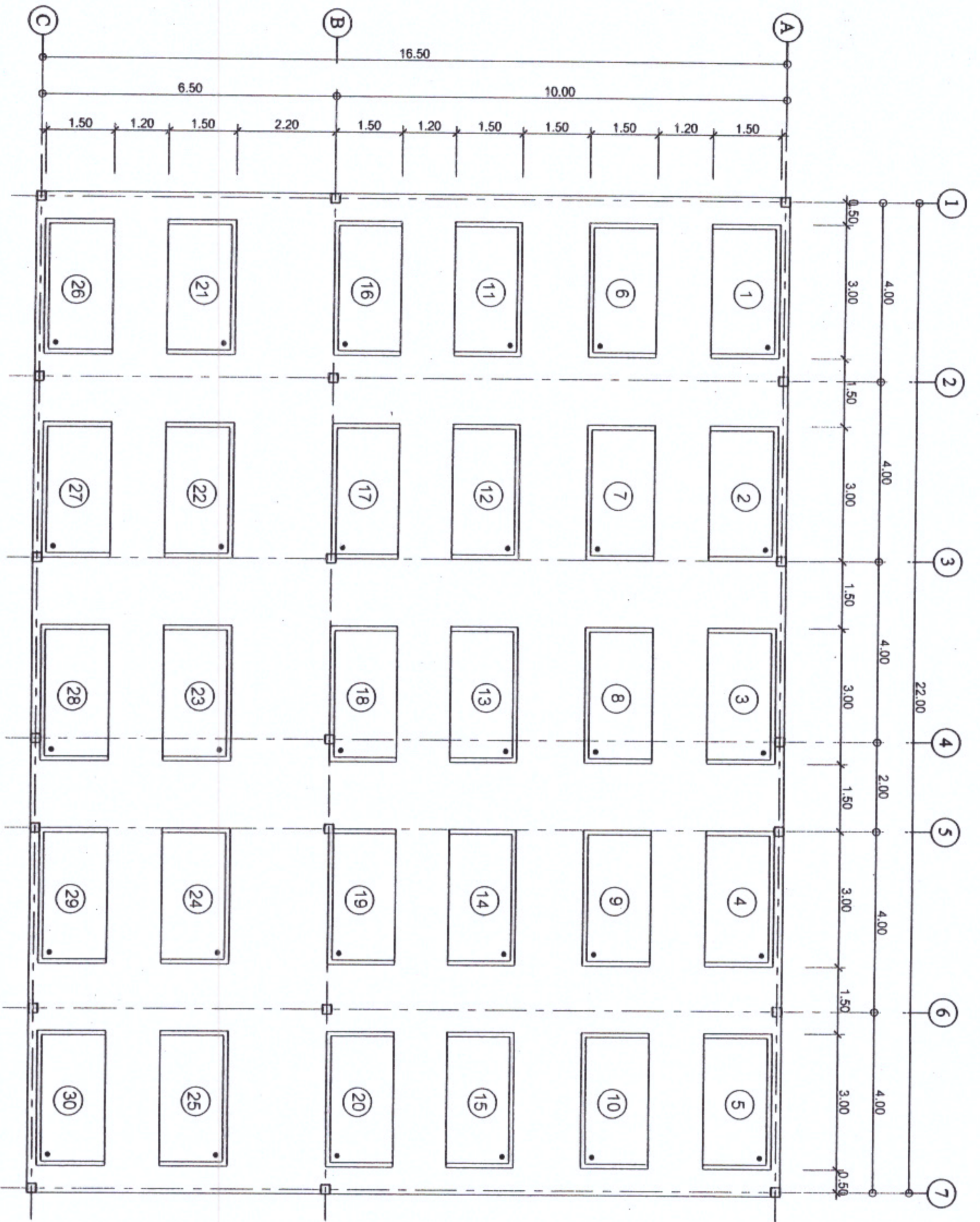

แบบแปลนผังชั้นที่ ๓  
Scale 1 : 100



รายการประกอบแบบ

1. พื้นอาคารประเภทห้องระมัด 16x16"
2. พื้นผนังห้องประเภทระมัด 12x12"
3. ผนังด้านนอกผนังห้องประเภทระมัด 12x12"



เทศบาลตำบล  
น้ำตกไทรโยคน้อย

โครงการ

ปรับปรุงอาคารตึกเทศบาล

เขียนแบบ

นายไพฑูริย์ แก่นสาร  
ช่างสถาปัตย์

วิศวกรโยธา  
*[Signature]*  
นายจักร งามนาคา  
ธ.ร.๒๒๒๑

ตรวจสอบ

ร.บ.  
ท.ร.๒๒๒๑  
นางทัศนีย์ โนนรัตน์

เห็นชอบ

ปลัด  
เทศบาล  
*[Signature]*  
นางศุภมาส อภิสิทธิ์

อนุมัติ

รองนายก  
นายก  
*[Signature]*  
นายวิชา วรรัตน์

รองนายก  
นายกเทศมนตรี  
*[Signature]*

นายกเทศมนตรี  
นางสังจา สุภักดิ์

นายกเทศมนตรี  
นาย...มนตรี

นายกเทศมนตรี  
นาย...มนตรี

SCALE 1 : 100

หน้า 2 จาก 10



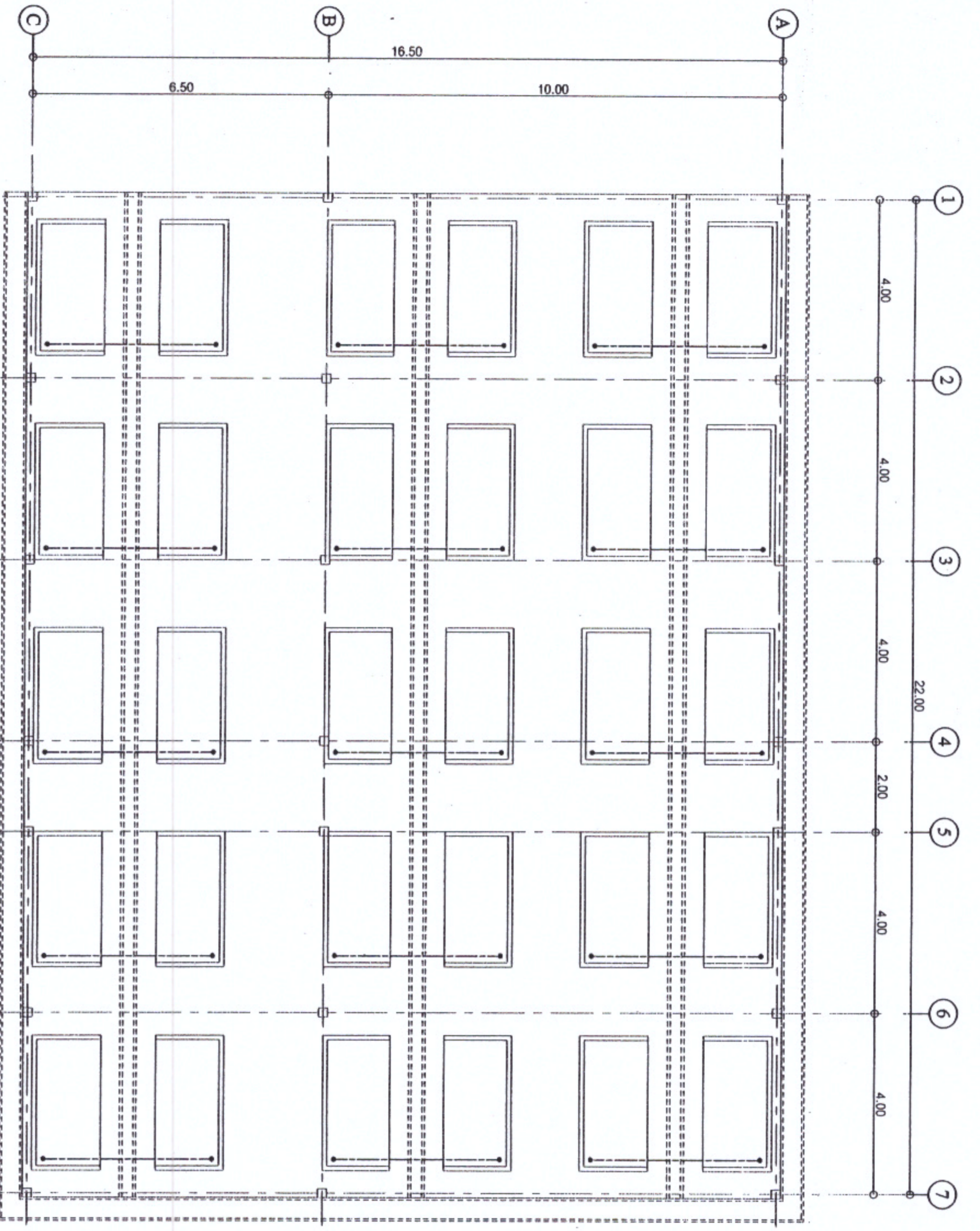

แบบแปลนห้องนั่งเรียน

Scale 1 : 100

หมายเหตุ

- ระบุตารางตั้งของเครื่อง
- ระบุที่นั่ง PVC Ø 2'

ตำแหน่งห้องนั่งเรียนและระบุตารางตั้งของเครื่อง  
สามารถเปลี่ยนแปลงได้ตามความเหมาะสม



เทศบาลตำบล  
น้ำตกไพรโยคน้อย

โครงการ

ปรับปรุงสถานศึกษาเทศบาล

เรียงแบบ

นายไพฑูรย์ แก้วสาร  
ประธานก่อสร้าง

วิศวกรโยธา

นายนิกร ฉายเขตตา  
ธ.๒๕๕๑

ตรวจสอบ

น.บ.  
กบ.ร.ช.  
นางศุภศิรินทร์ โมซิ่น

เห็นชอบ

ปลัด  
เทศบาล  
นางสาวพรพรรณ พิษณุภาค

อนุมัติ

รองนายก  
เทศบาล  
นายไพโรจน์ สมงาม

รองนายก  
เทศบาล  
นายธีระ วรรณ

นายก  
เทศบาล  
นางฉิ่งฉ่า พิษณุภาค

แบบแสดง  
แปลนห้องนั่งเรียน

วันที่อนุมัติ

SCALE 1 : 100

แผ่นที่ 4

จำนวนแผ่น 10



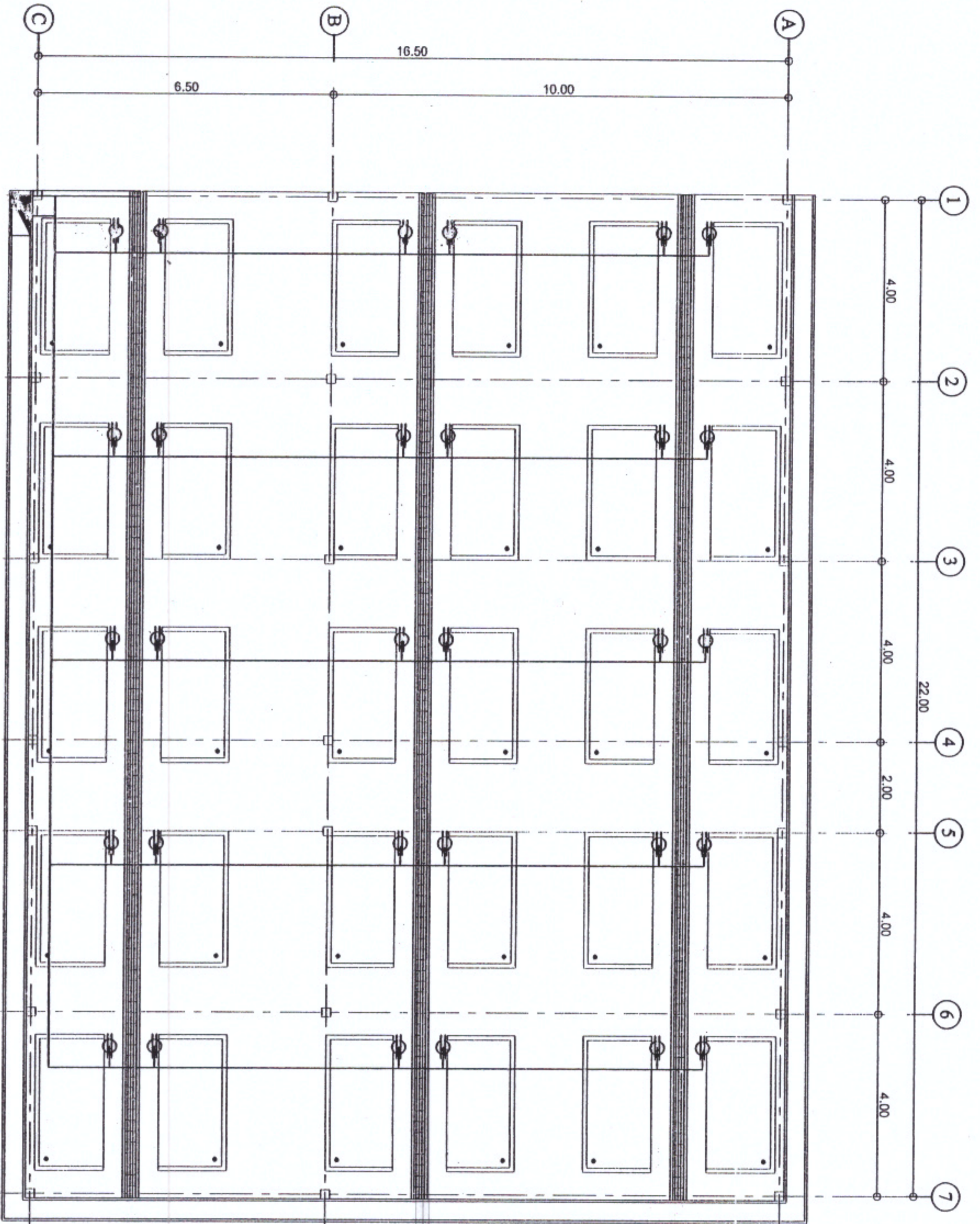

แบบแปลนปลั๊กไฟฟ้า  
Scale 1 : 100

รายการวัสดุไฟฟ้าและสิ่งต่าง	
	ตู้ควบคุมไฟฟ้า
	ปลั๊กไฟ 1 เฟส 2 ขั้ว
	แผงสำหรับติดตั้งปลั๊กไฟ 1 เฟส 2 ขั้ว



เทศบาลตำบล  
น้ำตกไทรโยคน้อย

โครงการ

ปรับปรุงอาคารเรียน

เขียนแบบ

นายไพฑูริย์ แก้วสาร  
ช่างเทคนิค

วิศวกรโยธา

นายจักร งามฤกษ์  
ร.ย. 8221

ตรวจสอบ

น.บ.  
กองช่าง  
นางนงนุช ใสศรี

เห็นชอบ

ปลัด  
เทศบาล  
นางนงนุช ใสศรี

อนุมัติ

รองนายก  
เทศบาล  
นายไพฑูริย์ แก้วสาร

รองนายก  
เทศบาล  
นายธีรวิภา วัฒน

นายก  
เทศบาล  
นางฉัตรจา ชุกสิทธิ์

แบบแปลน

วันที่ 6

จำนวนหน้า 10

SCALE 1 : 100

วันที่ 6

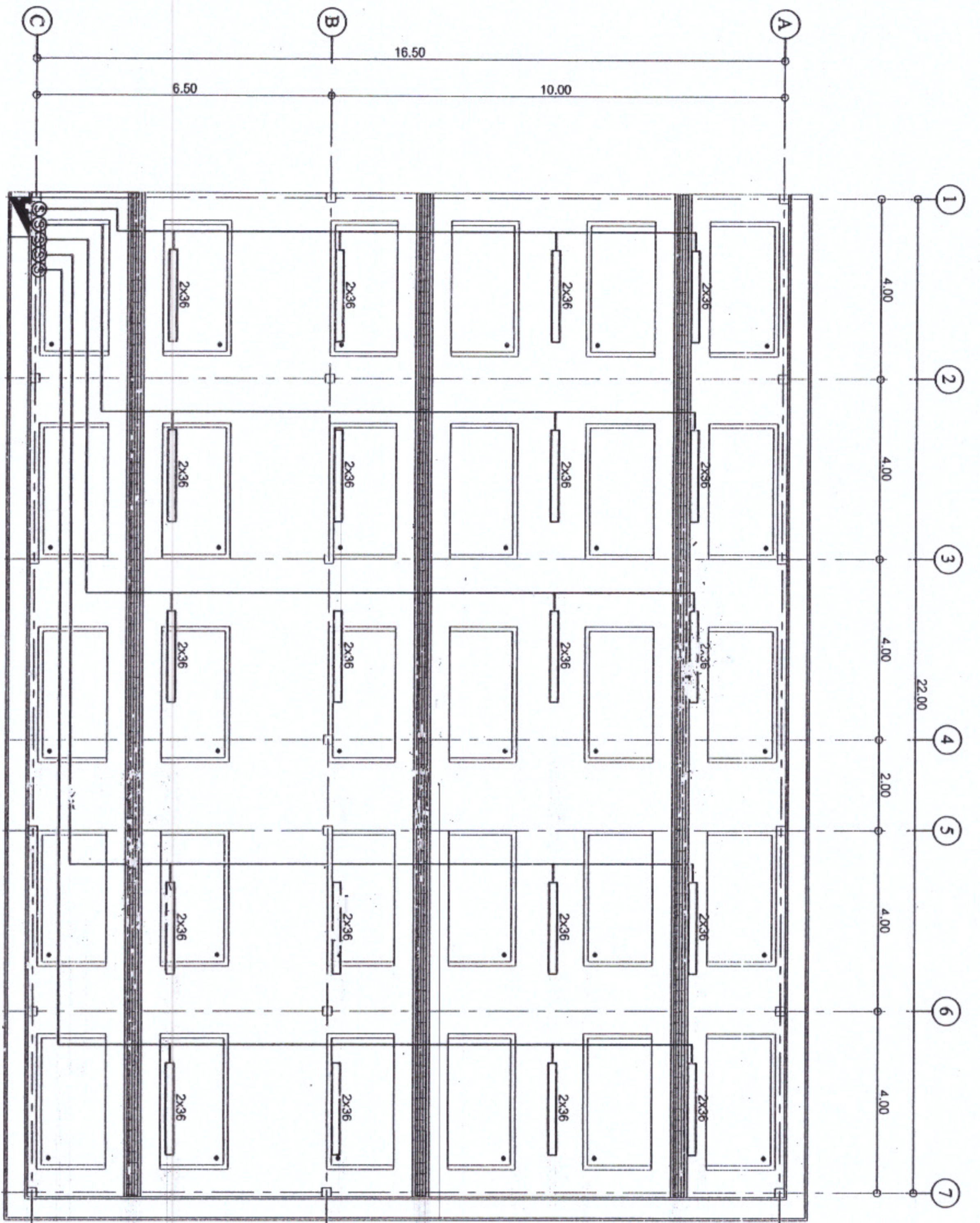

แบบแปลนไฟฟ้าแสงสว่าง  
Scale 1:100

รายการวัสดุไฟฟ้าแสงสว่าง	
(1)	ตู้ควบคุมไฟฟ้า
(2)	สวิทช์เปิด-ปิด
(3)	โคมไฟ FLUORESCENT 2x36 W. แบบโรงงานให้หลอดสี WARM WHITE เป็นกลองโลหะ สีขาวหลอดเปลือย



เทศบาลตำบล  
น้ำตกไทรโยคน้อย

โครงการ

ปรับปรุงศาลากลางเทศบาล

เรียกแบบ

นายใหญ่ นายสาร  
ประธานก่อสร้าง

วิศวกรโยธา

นายนิกร อภิเมษกุล  
ร.บ. 8221

ตราจตุสดิ์

ร.บ. ก่อสร้าง  
นางนงนุช ไชยสิน

เขียนโดย

ปลัด  
เทศบาล  
นายสุวิทย์ วัฒนศิริ

อนุมัติ

รองนายก  
เทศบาล  
นายไพโรจน์ หิวงกาฬ

รองนายก  
เทศบาล  
นายธีระ วรรณ

นายก  
เทศบาล  
นายสุชาติ อภิชาติ

แบบแปลน  
แปลนไฟฟ้าแสงสว่าง

วันที่  
1 : 100

หน้า  
จำนวนหน้า

7 10



เทศบาลตำบล  
น้ำตกไทรโยคน้อย

โครงการ

ปรับปรุงอาคารศาลากลางตำบล

เขียนแบบ

นายไพฑูย์ แกมสาร  
นางสาวนันทพร

วิศวกรโยธา

นายสุร สมยศกุล  
นายสุวิภา

สำรวจ

น.ส. ไพฑูย์  
นางนันทพร โนนรัตน์

เขียน

น.ส. ไพฑูย์  
นางนันทพร โนนรัตน์

เขียน

น.ส. ไพฑูย์  
นางนันทพร โนนรัตน์

เขียน

น.ส. ไพฑูย์  
นางนันทพร โนนรัตน์

เขียน

น.ส. ไพฑูย์  
นางนันทพร โนนรัตน์

เขียน

น.ส. ไพฑูย์  
นางนันทพร โนนรัตน์

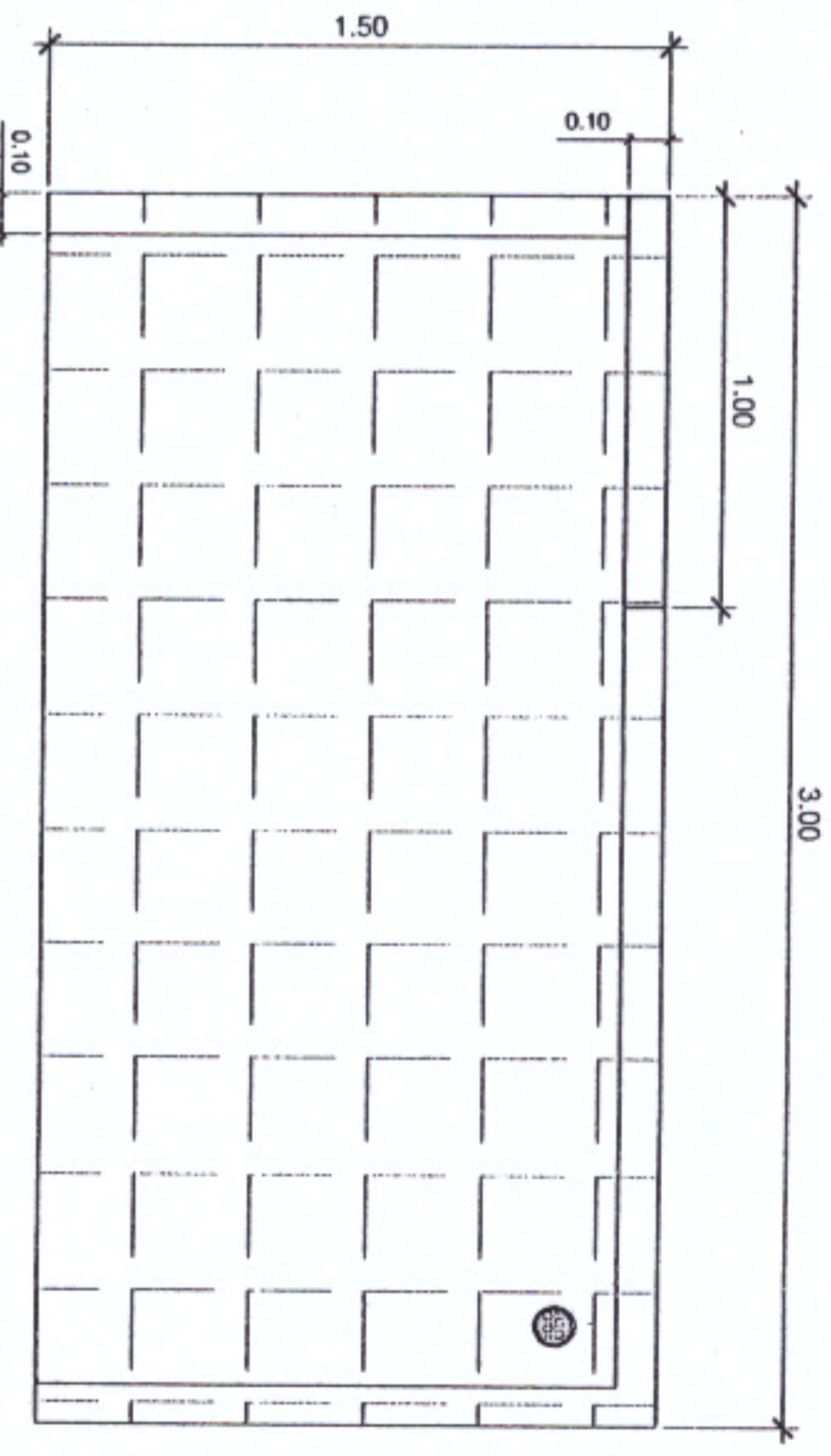

แปลนแผงหน้าต่าง  
Scale 1 : 25

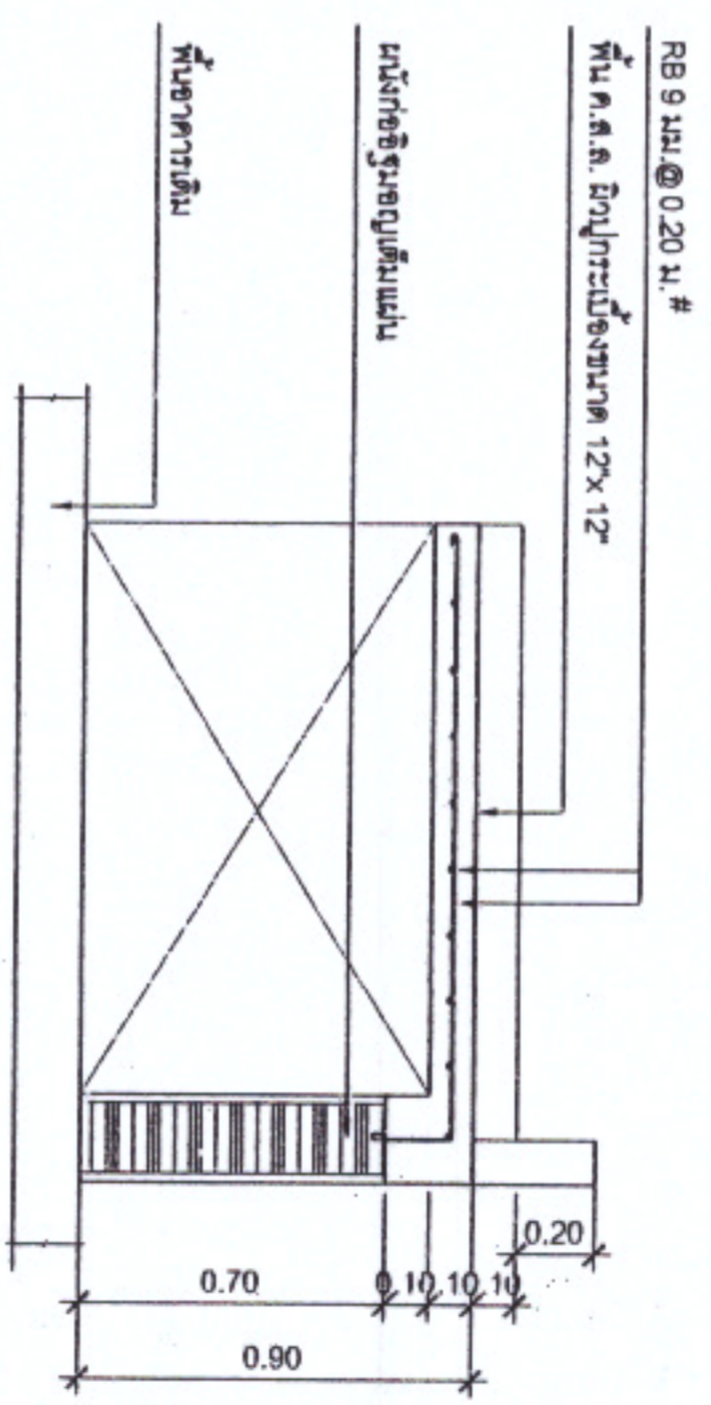

รูปตัดแผงหน้าต่าง  
Scale 1 : 25

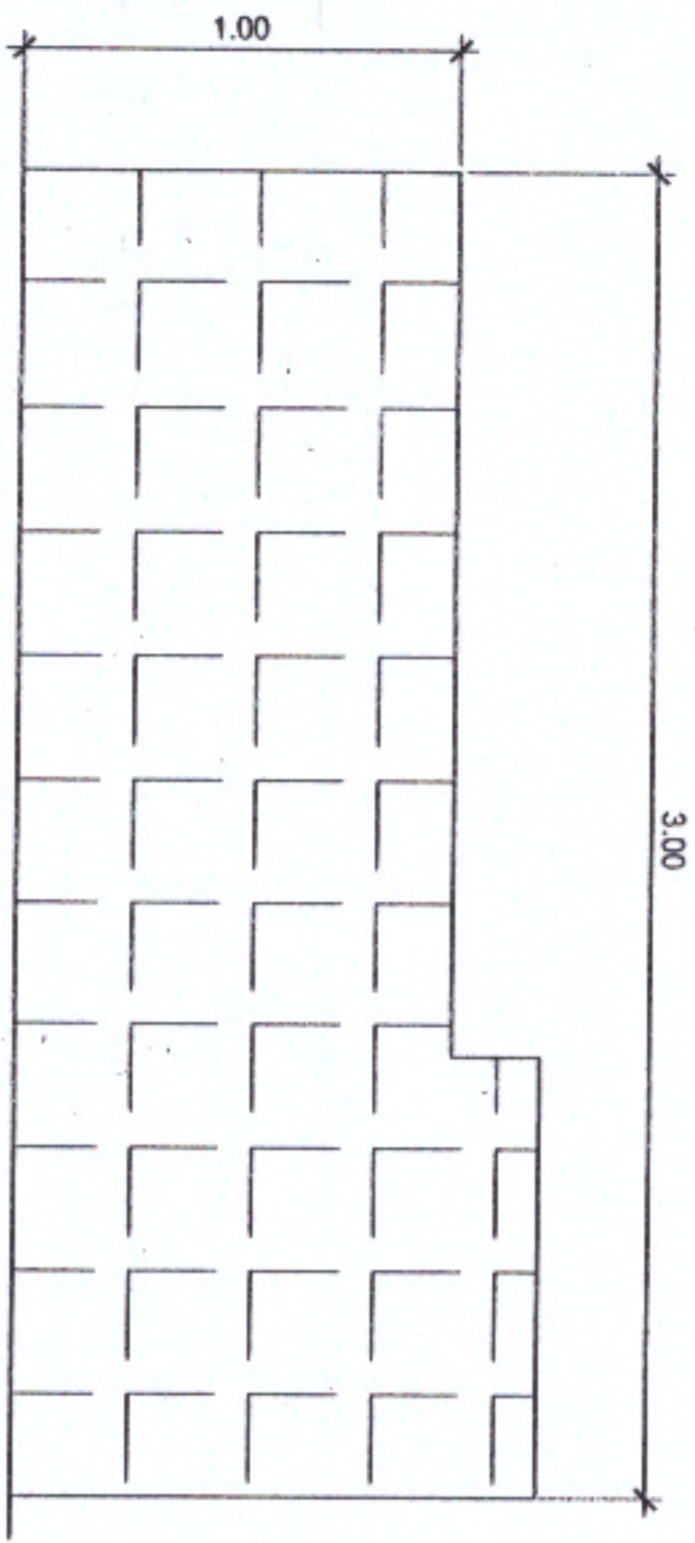

แบบรูปด้านหน้า  
Scale 1 : 25

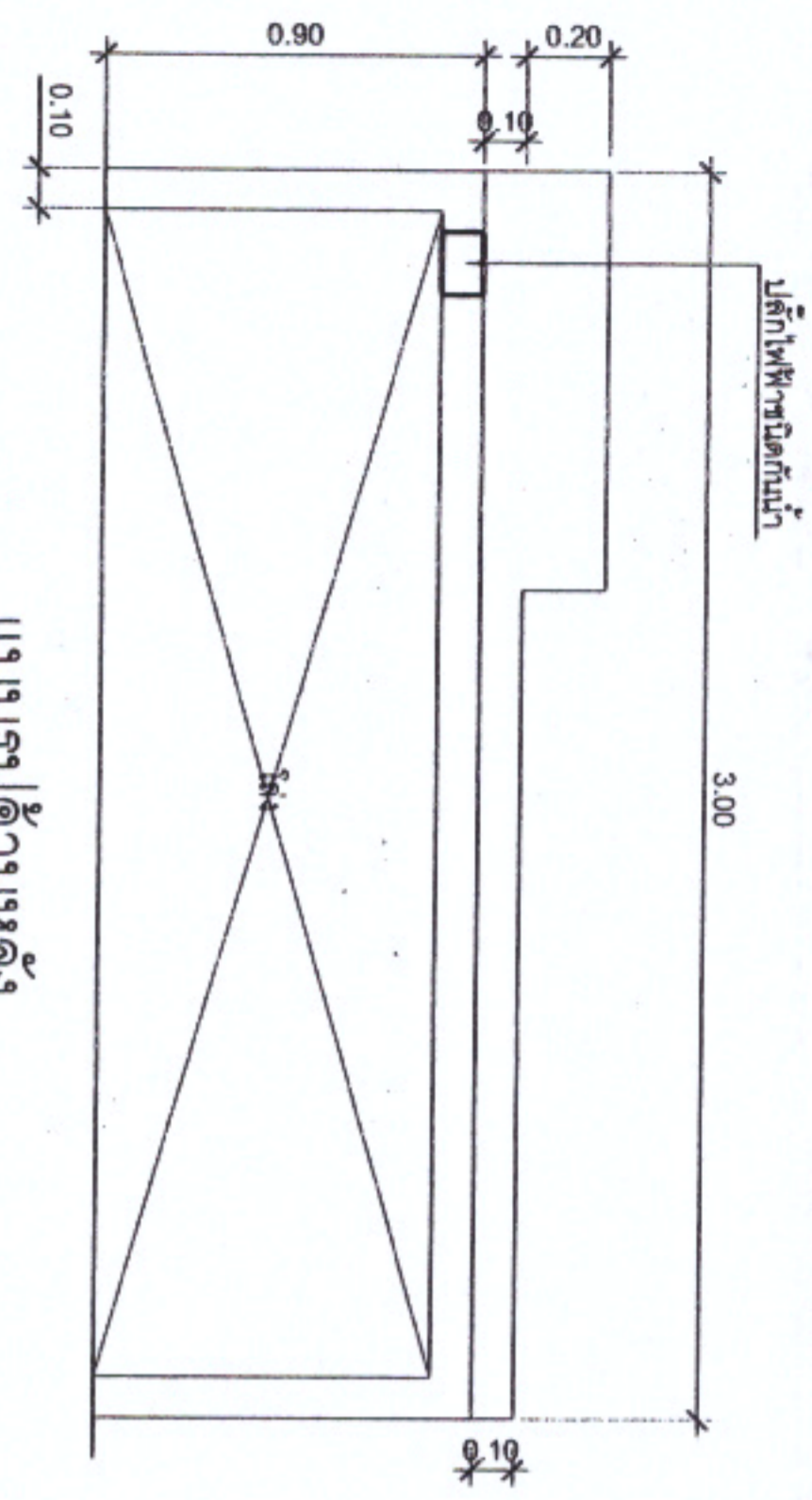

แบบรูปด้านหลัง  
Scale 1 : 25

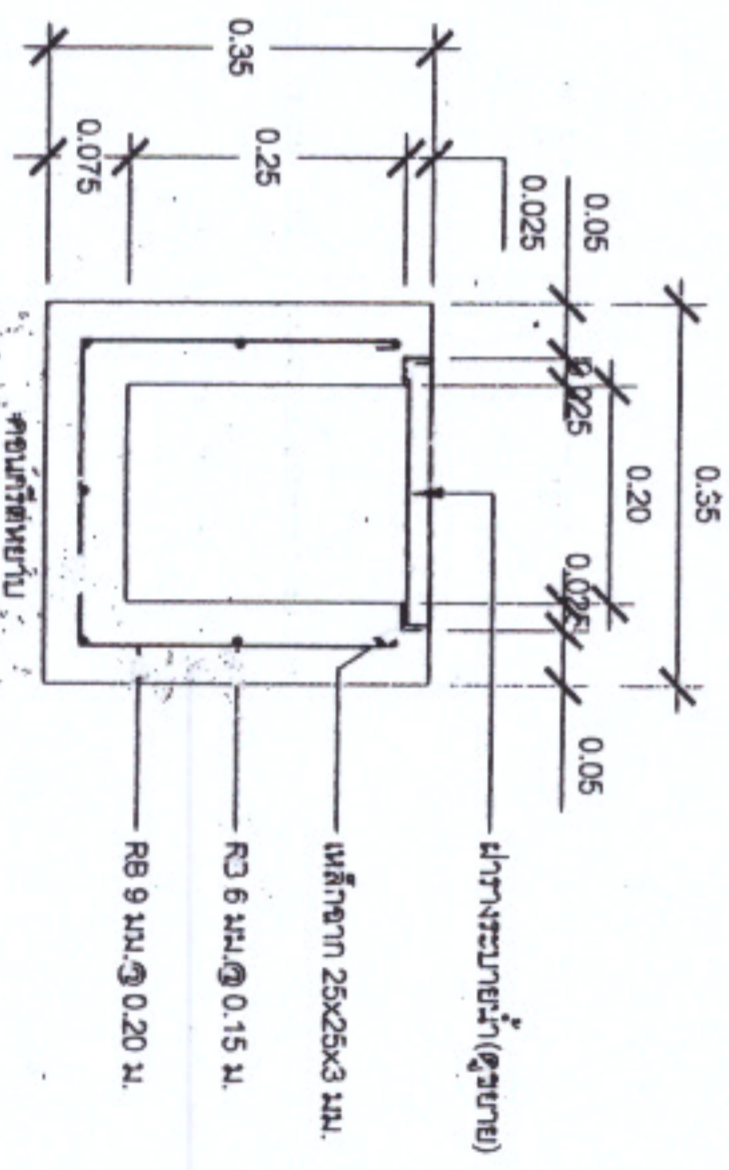

ขยายวงระแนงหน้า  
Scale 1 : 10

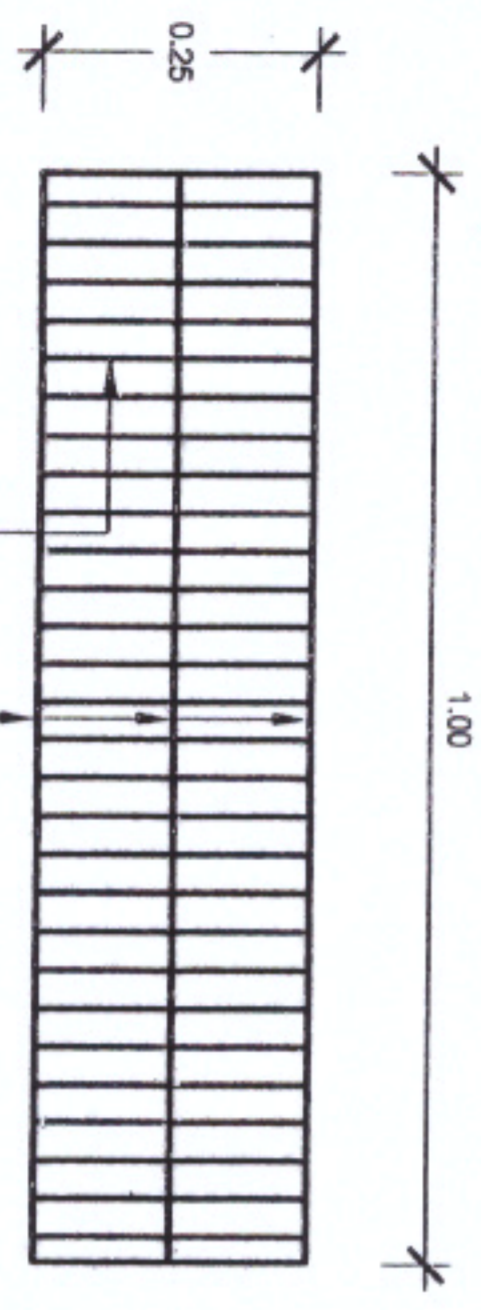

ขยายวงเหล็กวงระแนงหน้า  
Scale 1 : 10



เทศบาลตำบล  
หาดกัทโธน้อย

โครงการ

ปรับปรุงตลาดสดเทศบาล

เขียนแบบ

นายไพฑูริ์ นันทสาร  
ช่าง.งานก่อสร้าง

วิศวกรโยธา  
*[Signature]*

นายนิกร ฉานเขตตา  
ร.ว.8221

ตรวจสอบ

ร.บ.  
นายเทพศิรินทร์ ไชยพันธ์

เขียนชื่อย่อ

ปลัด  
นายสมชาย วัฒนศิริ

นายก อบจ.  
*[Signature]*

รองนายก  
นายไพฑูริ์ นันทสาร

นายก อบต.  
นายปวีร์ วรรัตน์

นายก อบต.  
นางสังจา ฝักเกิด

นางสมทรง  
นายก อบต.หาดกัทโธน้อย

วันที่ออก  
SCALE 1 : 100

แผ่นที่ 9  
จำนวนแผ่น 10

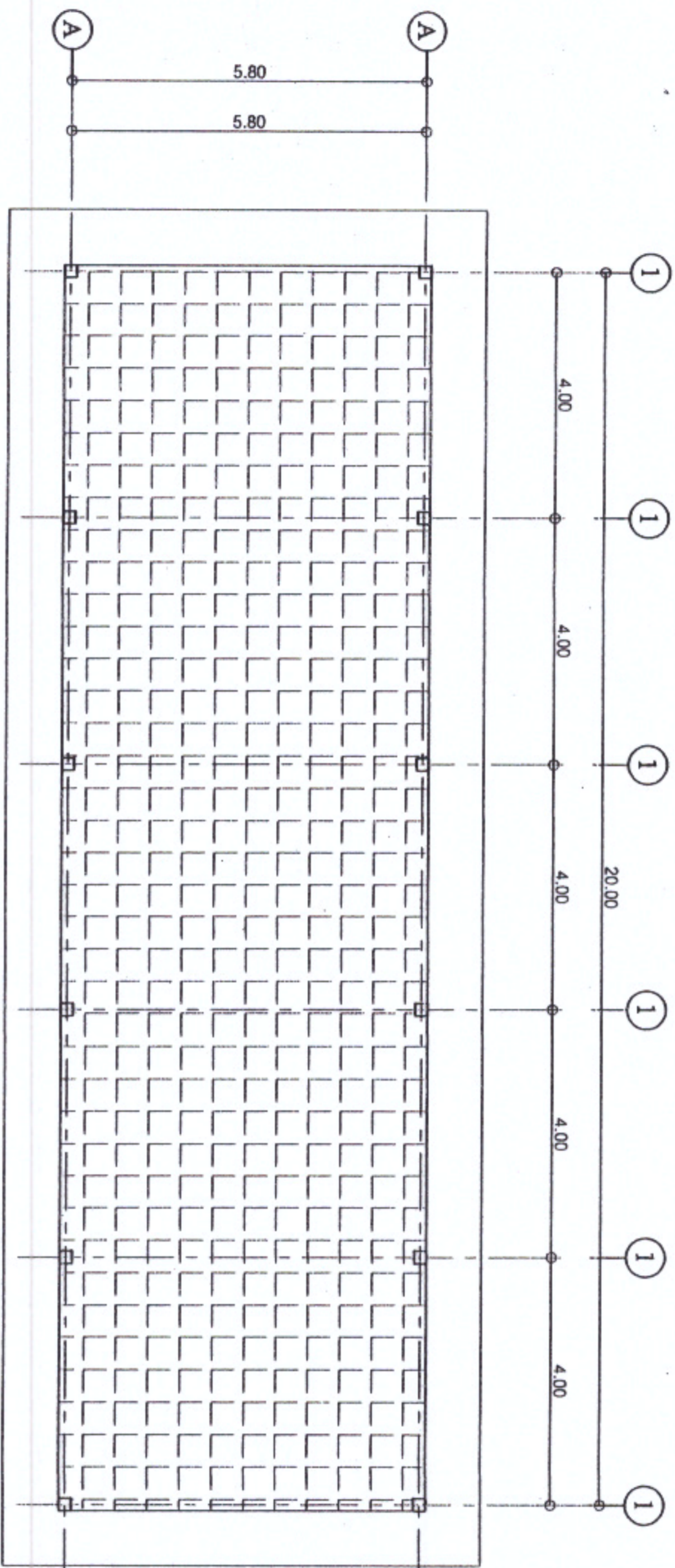

แปลนพื้นที่อาคารแสดงงานปลูกกระเบื้อง  
Scale 1 : 100

รายการประกอบแบบ

1. พื้นอาคารปลูกกระเบื้องเซรามิก 16x16"



เทศบาลตำบล  
น้ำตกไพรโยคน้อย

โครงการ

ปรับปรุงศาลากลางเทศบาล

เขียนแบบ

นายไพฑูรย์ เกษสาร  
ป.ด.จ.น.ก.สถ.ร.น.

วิศวกรโยธา

นายถาวร ฉวยขุฑา  
ธ.บ.ธ.ว.ร.น.  
ธ.บ.ธ.ว.ร.น.

ตรวจสอบ

น.ร.  
นางศุภมาส โพธิ์เงิน

เขียนช้อบ

น.ร.  
นางศุภมาส โพธิ์เงิน

อนุมัติ

รองนายก  
นายกไพฑูรย์ เกษสาร

รองนายก  
นายธีรวิภา รุ่งรัตน์

นายก  
นางสังจา สุภักดิ์

แบบแสดง  
แบบแปลนไฟฟ้า

รังสีของนิต

SCALE  
1 : 100

แผ่นที่ 10 จำนวนแผ่น 10

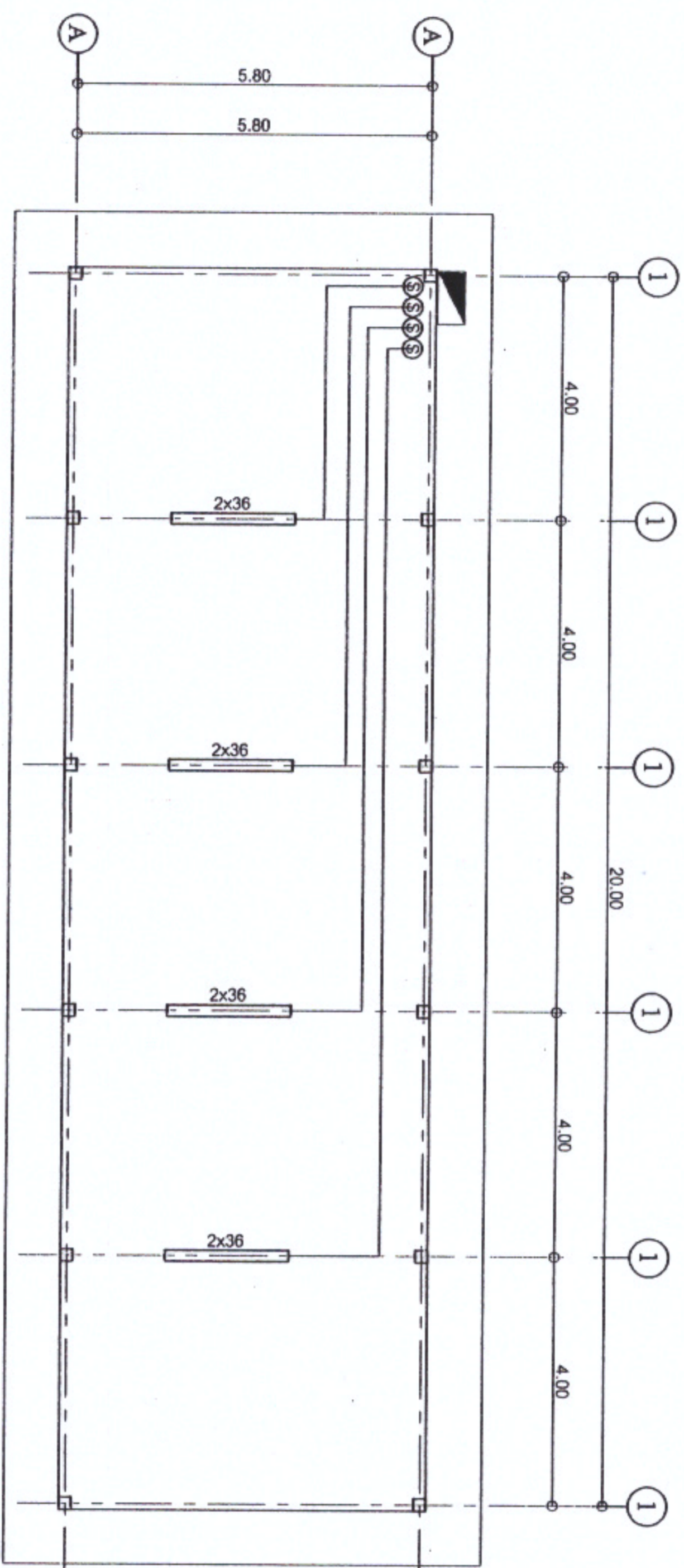

แบบแปลนไฟฟ้าแสดงดวงไฟ  
Scale 1 : 100

รายการวัสดุไฟฟ้าแสดงดวงไฟ	
	ตู้ควบคุมไฟฟ้า
	โคมไฟ FLUORESCENT 2x36 W.แบบโรงงานใช้หลอดสี WARM WHITE เป็นหลอดโคมหะ สีขาวหลอดเป็นตัวย